



# PREFEITURA MUNICIPAL DE AREADO

## Estado de Minas Gerais

### PROJETO DE LEI COMPLEMENTAR 8/2021

Altera a Lei Complementar nº 42, de 12 de novembro de 2008, que “Institui o novo Plano Diretor Participativo do Município de AREADO, nos termos do artigo 182 da Constituição Federal e do Capítulo III, da Lei 10.257, de 10 de julho de 2001 (Estatuto da Cidade) e Lei Orgânica do Município.”

O Povo do Município de Areado, por seus representantes decretou, e eu, em seu nome, sanciono a seguinte Lei:

Art. 1º Acresce à Macrozona de Alta Densidade – MZAD a área urbanizada de 2,42 hectares, denominada Córrego do Cortume, registrada no Cartório de Registro de Imóveis desta Comarca sob a matrícula 9068, livro 2.

Art. 2º Em virtude do disposto no art. 1º, a Planta de Macrozoneamento Urbano do Anexo III da Lei Complementar nº 42, de 12 de novembro de 2008, passa a vigorar na forma do Anexo I à esta Lei.

Art. 3º Esta Lei Complementar entra em vigor na data de sua publicação.

Prefeitura Municipal de Areado, em 29 de setembro de 2021.

Douglas Ávila Moreira

Prefeito Municipal



# PREFEITURA MUNICIPAL DE AREADO

## Estado de Minas Gerais

ANEXO I – LEI COMPLEMENTAR N°

ANEXO III – MACROZONEAMENTO – LC 42/2008

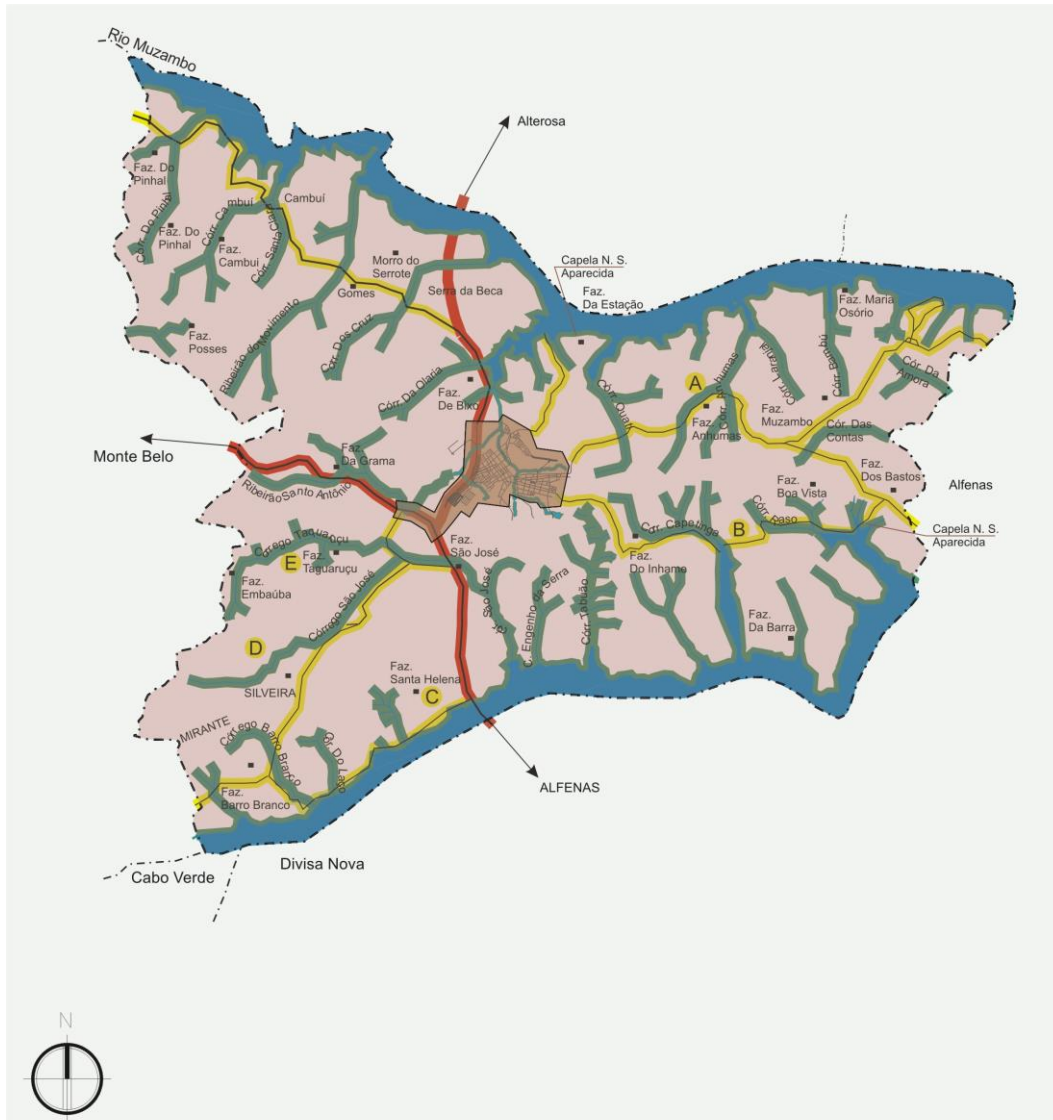

- AREADO -

MACROZONEAMENTO  
MUNICIPAL



### Legenda

- |                      |  |         |
|----------------------|--|---------|
| Curso d'água         | Escola Tiradentes                              | Povoado |
| Perímetro Urbano     | Escola Pandiá Calógeras                        | Fazenda |
| Represa              | Escola Vital Brasil                            |         |
| Estrada              | Macrozona Especial de Proteção Ambiental       |         |
| Transporte por Balsa | Macrozona de Entorno Imediato                  |         |
| Escola D. Pedro II   | Área Especial de Domínio das Estradas Vicinais |         |
| Escola Bandeirantes  | Área Especial de Domínio das Rodovias          |         |



# PREFEITURA MUNICIPAL DE AREADO

## Estado de Minas Gerais

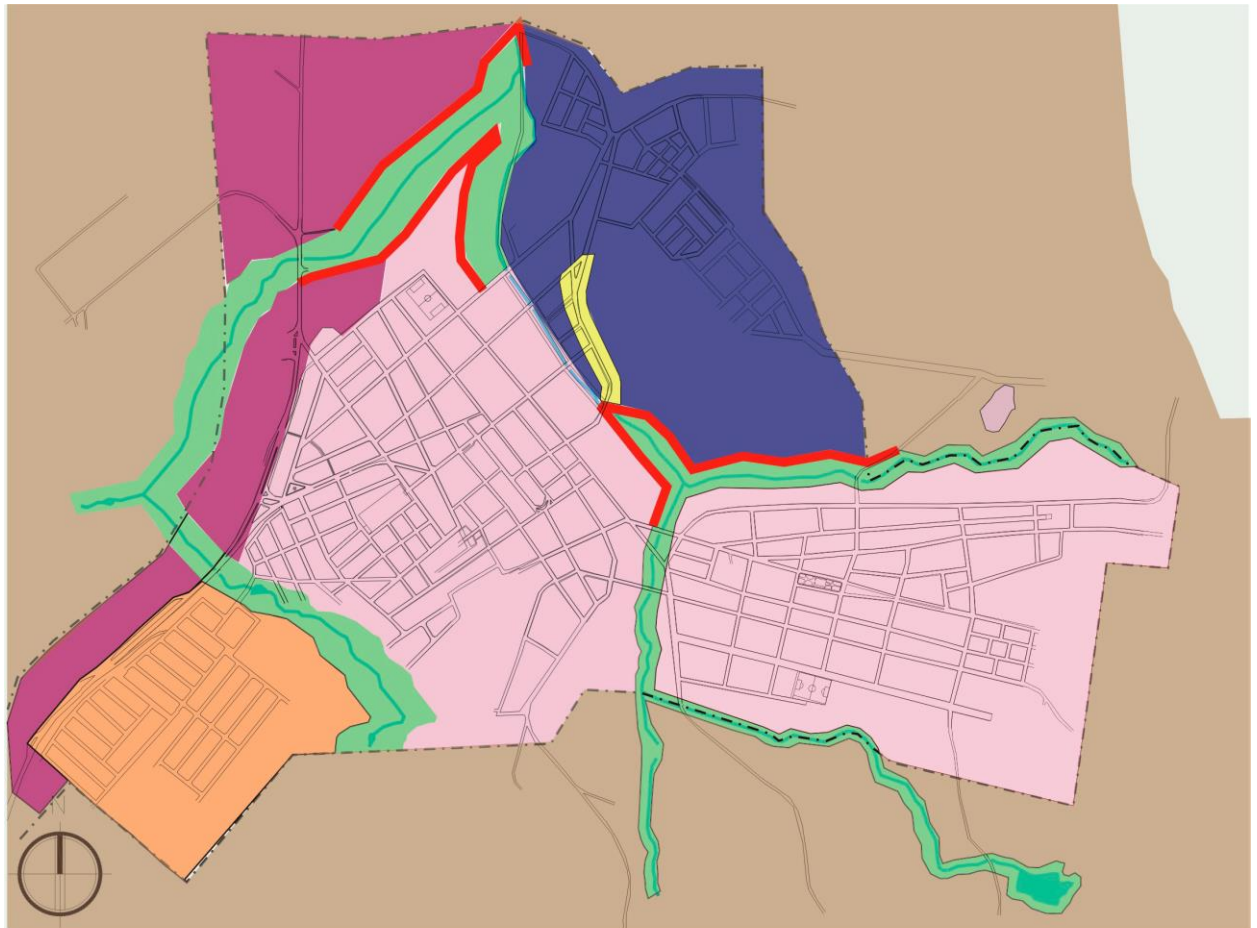

- AREADO -

### MACROZONEAMENTO URBANO



#### Legenda

- Curso d'água
- Macrozona de Alta Densidade
- Macrozona de Média Densidade
- Macrozona Especial de Proteção Ambiental
- Macrozona Especial de Desenvolvimento Econômico
- Z.E.I.S. Zona Especial de Interesse Social
- Macrozona de Entorno Imediato
- Sistema Viário a ser Implantado
- Área de Vulnerabilidade, risco de deslizamento de terra. Edificações próximas ao talude sujeitas á avaliação técnica especializada.